

DRISCOLL HEALTH PLAN CENTRO CULTURAL COMMUNITY CONNECTION CENTER

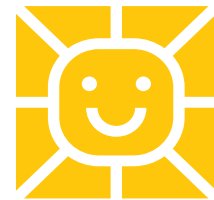

COME SEE US!

Monday - Friday
8:00am - 11:30am & 1:00pm - 4:00pm

El Centro Cultural
2100 Gregory Ave.
Brownsville, TX 78526

Here to help with the essentials you and your family need.

Those who qualify are invited to stop in to find baby items, personal hygiene items, household items, and more!

Who qualifies?

- Pregnant women
- Families with children under 18 years of age
- Families with children with disabilities under 20 years of age

Call for more information

Areli Teran Castillo
956-547-7002



Driscoll
Health Plan



CAMERON COUNTY
Parks and Recreation



DRISCOLL HEALTH PLAN
CENTRO CULTURAL
CENTRO DE CONEXIÓN A LA COMUNIDAD



¡Visítanos!

Lunes a viernes

8:00am - 11:30am & 1:00pm - 4:00pm

El Centro Cultural
2100 Gregory Ave.
Brownsville, TX 78526

Aquí para ayudar con lo que usted y su familia necesitan.

¡Aquellos que califican están invitados a pasar para encontrar artículos para bebés, artículos de higiene personal, artículos para el hogar y más!

¿Quién califica?

- Mujeres embarazadas
- Familias con hijos menores de 18 años
- Familias con hijos con discapacidad menores de 20 años

Llame para más información

Areli Teran Castillo
956-547-7002

